Vue d'ensemble de Tence, de Chenereilles et du Mas de Tence

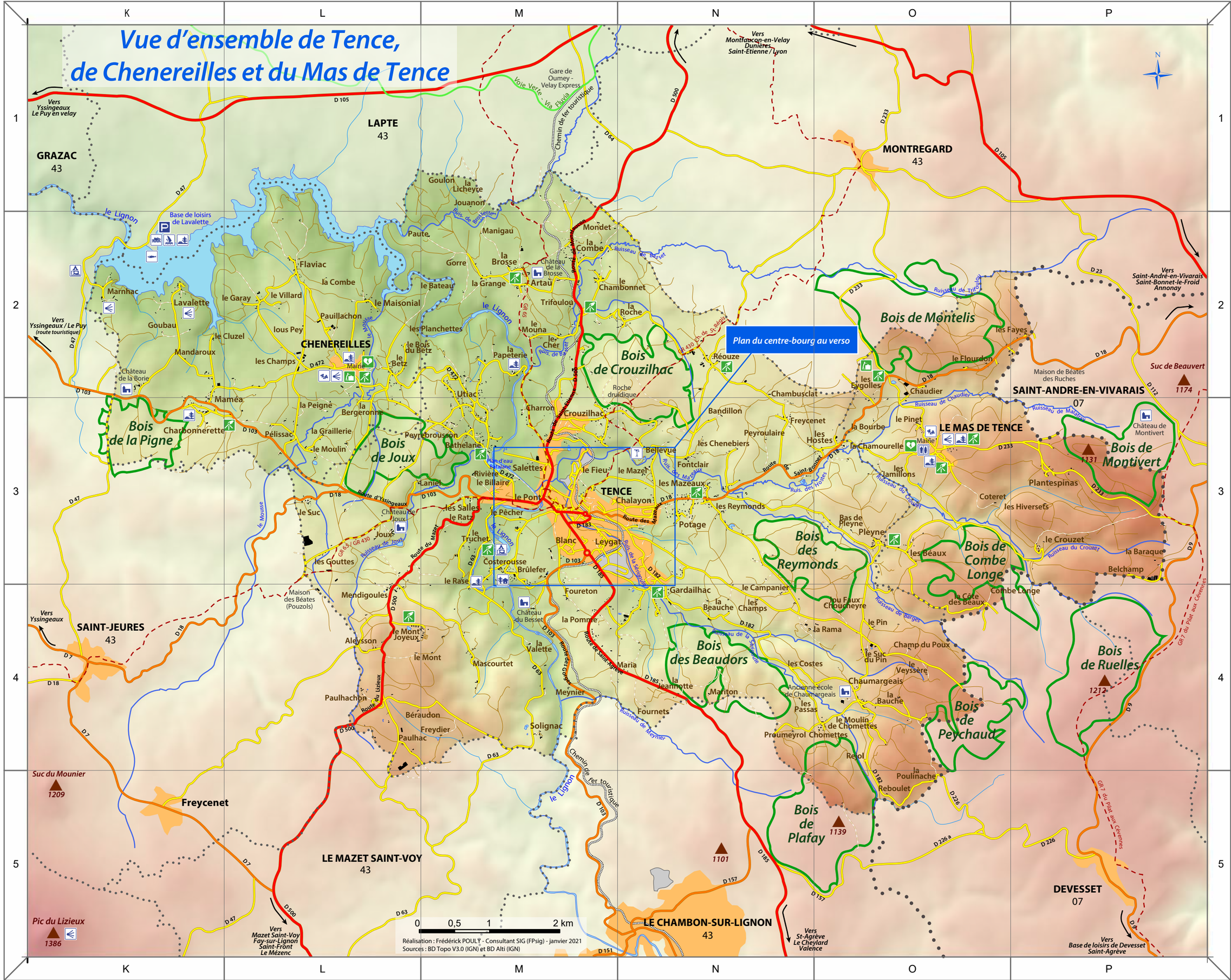

- Aire de baignade aménagée
- Aire de jeux
- Défibrillateur
- Aire de pique-nique
- Base de loisir nautique
- Camping-caravaning
- Centre de vacances Centre d'accueil
- Conteneur à accès contrôlé
- Éco-point
- Parking
- Patrimoine
- Pêche
- Point de vue remarquable
- Putting-golf
- Toilettes publiques
- Route départementale principale
- Route départementale secondaire
- Route communale
- Route empierrée
- Sentier ou chemin agricole
- Chemin de Grande Randonnée : GR65, GR430
- Train touristique
- Voie Verte : Via Fluvia
- Rivière
- le Lignon, lac et étang
- Bourg
- Zone d'activité
- Bois

Relief

- Elevée : 1383 m
- Altitude
- Faible : 750 m
- Limite communale
- Limite départementale